# Frauenlandetagen

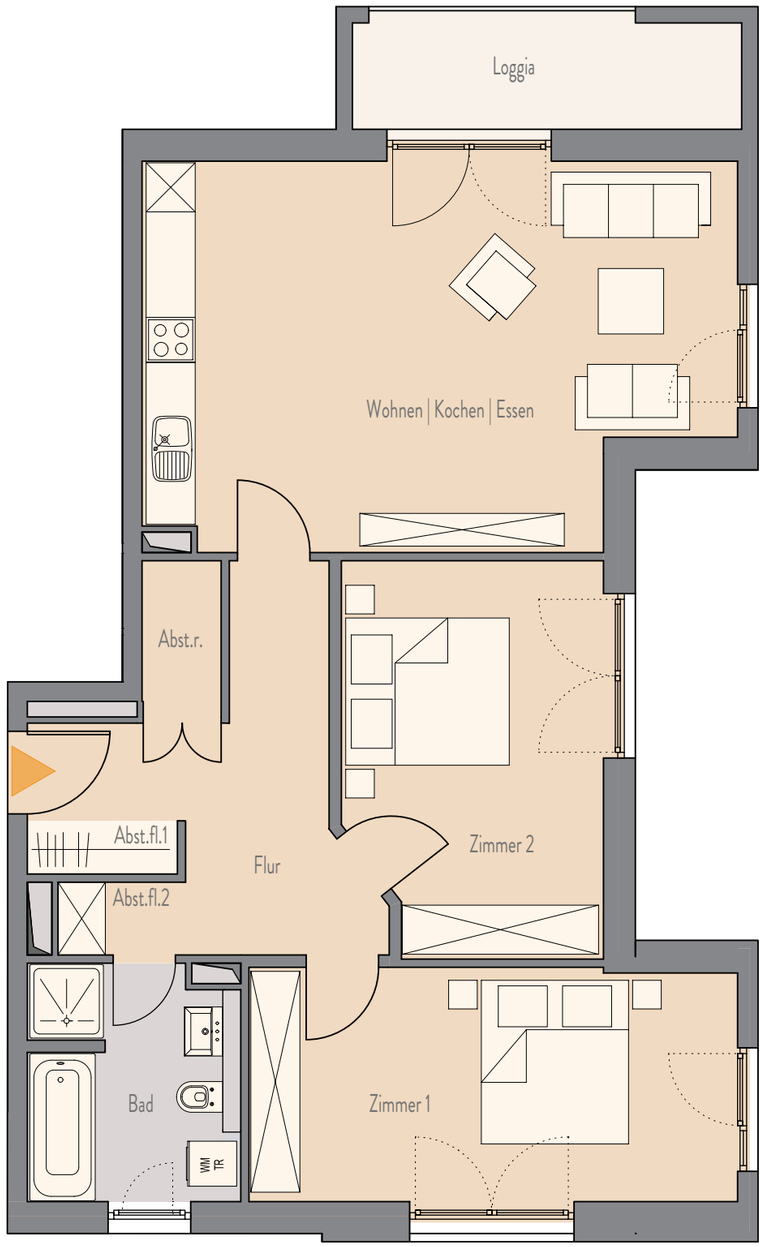


# Haus 4 | 1. Obergeschoss | Wohnung 4.1.6 | ca.90m²

Westansicht

| | | |
|---|---|---|
| Abstellfläche 1 | 1,2 | m² |
| Abstellfläche 2 | 0,5 | m² |
| Abstellraum | 1,8 | m² |
| Bad | 7,3 | m² |
| Flur | 11,3 | m² |
| Loggia (50%) | 3,3 | m² |
| Wohnen \| Kochen \| Essen | 32,5 | m² |
| Zimmer 1 | 17,2 | m² |
| Zimmer 2 | 14,9 | m² |
| Gesamt, circa: | 90,0 | m² |

NHP ARCHITEKTEN & INGENIEURE

0 1 2 3 4 5 m

Für die Richtigkeit der Angaben kann keine Gewähr übernommen werden. Einrichtung und Möblierung gehören nicht zum Lieferumgang. Die vom Architekten erbrachten und dargestellten Arbeitsergebnisse dürfen nur für das genannte Projekt genutzt werden. Die Zeichnung darf ohne schriftliche Genehmigung des Architekten weder nachgeahmt, vervielfältigt noch dritten Personen vorgelegt oder ausgehändigt werden. Dies gilt sowohl für die digitale Version, als auch für den Ausdruck auf Papier. Der Urheberschutz bleibt davon unberührt. Stand 29.02.2016 Änderungen vorbehalten. © NHP Neuwald Dulle PartG mbB Architektur- und Ingenieurbüro, 2016